

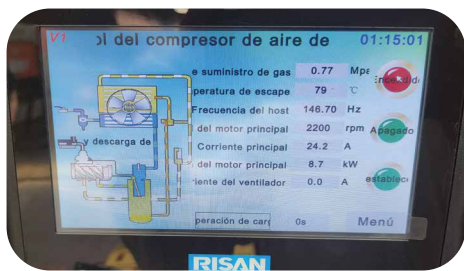

ALL IN ONE PERMANENT MAGNET VSD CREW COMPRESSOR RKG20VF (220VAC/60Hz/3Ph)

| | | | |
|--------------------------|-------------------|--------------------|--------------------------|
| SALIDA DE AIRE (CFM) | 60 | MODO DE ENCENDIDO | CONVERSION DE FRECUENCIA |
| PRESIÓN DE TRABAJO | 1.6 MPA / 232 psi | CONTROL -PANTALLA | INOVANCE |
| ACEITE -LUBRICACION (L) | 18 L | MOTOR | IP55 PM |
| CAPACIDAD DEL TANQUE (L) | 340 L | FILTROS | C/T/A/F |
| RUIDO dB (A) | 70±2 | ENFRIADO POR AIRE | 2 m ³ /min |
| ALIMENTACIÓN | 220VAC/60HZ/3Ph | DIÁMETRO DE SALIDA | R3/4 (DN20) |
| POTENCIA (Kw/HP) | 15KW/20HP | TAMAÑO (cm) | 190*78*152 CM |
| MODO DE ARRANQUE | ARRANQUE DIRECTO | PESO | 480 KG |



PANEL DE CONTROL DIGITAL

